

## **OSC Infoblatt**

**SAP Business Workflow ermöglicht, Geschäftsprozesse die aus einer Reihe von Aktivitäten bestehen abzubilden. Dabei gibt es verschiedene Wege, dem Anwender diese Informationen zur Bearbeitung zur Verfügung zu stellen. Häufig wird dabei die Bereitstellung über Web-Browser gefordert. Das zukunftsorientierteste Konzept hierfür sind die Web-Dynpros.**

### **Open Systems Consulting**

Herr Helge Neitzel  
Großer Grasbrook 15  
20457 Hamburg  
Tel: 040/325248-0  
Fax: 040/325248-20  
WWW: [www.osc-gmbh.info](http://www.osc-gmbh.info)  
Mail: [h.neitzel@osc-gmbh.de](mailto:h.neitzel@osc-gmbh.de)



## **Business Workflow mit SAP Web-Dynpro**

In der heutigen Zeit erfordern es Unternehmensprozesse, dass diese transparent und einfach abgebildet werden. Das Design von User Interfaces (UI) hat dabei wesentlichen Einfluss auf die Nutzbarkeit von Software.

Im Gegensatz zum SAP GUI, das ein umfassendes UI für SAP-Transaktionen zur Verfügung stellt, wurden HTML und Browser für die Darstellung von Informationen entwickelt, nicht aber zur Abbildung komplexer Benutzeroberflächen z.B. für die Bearbeitung von Workflows durch Ihre Mitarbeiter.

Mit dem "Web-Dynpro"-Konzept hat SAP diesen Konflikt gelöst, indem eine Web-basierende UI-Technik mit dem Komfort des klassischen "SAP GUI Dynpro" verbunden wurde. Der Anwender ist somit nicht auf den SAP GUI angewiesen, sondern erhält eine intuitive und vertraute Web-Oberfläche, welche ihm alle notwendigen Daten und Funktionen zur Verfügung stellt.

Web-Dynpro (WD) ist eine Technologie, die von SAP im Rahmen der NetWeaver Strategie eingeführt wurde und allen Kunden zur Verfügung steht.

## Allgemein

Der SAP Business Workflow ist Bestandteil des SAP-Systems. Mittels Business Workflow ist ihr Unternehmen in der Lage, Prozesse, die bisher manuell im SAP-Umfeld bearbeitet wurden zu automatisieren. Der Grad der Automatisierung wird hierbei im Szenario des Business Workflows festgelegt.

Dialogaktivitäten können hierbei über SAP Web-Dynpro auf einfache Art und Weise durch die Mitarbeiter durchgeführt werden.

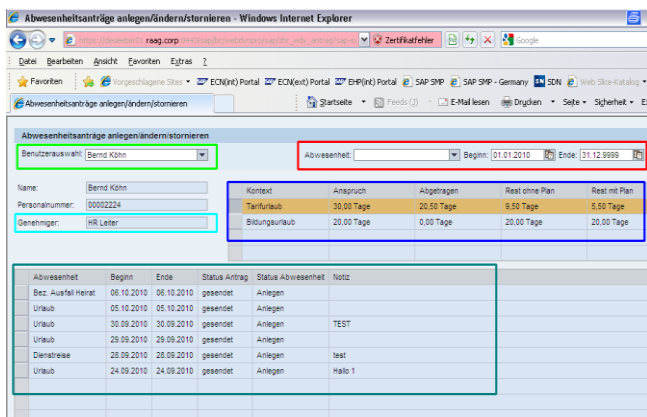

Über das Berechtigungssystem und die Berechtigungsprüfung wird gewährleistet, dass nur ein bestimmter Personenkreis diese Dialogaktivitäten ausführen kann. Jegliche Aktion im Business Workflow wird protokolliert. Bei Abwesenheiten von Personen kann über die Vertreterregelung die Aufrechterhaltung der Prozesse gewährleistet werden.

## Integration

SAP bietet eine Vielzahl von vorbereiteten Workflowszenarien an. Diese können direkt aktiviert werden und auf Wunsch über SAP Web-Dynpro-Technologie dem Endanwender zur Verfügung gestellt werden. Prozesse, die über Business Workflow realisiert werden, sind außerdem jederzeit nachvollziehbar und auswertbar. SAP bietet zudem die Möglichkeit, komplett eigene Workflow-Prozesse zu erstellen.

## SAP Web-Dynpro Werkzeuge

Web-Dynpro-Werkzeuge bieten effiziente Unterstützung für den gesamten Entwurfs- und Entwicklungsprozess von Web-basierten SAP Benutzeroberflächen sowie kompletten Web-Applikationen. Grafische Werkzeuge, Editoren, Assistenten, erweiterte Kontextmenü-Funktionalität sowie Baumdarstellungen vereinfachen und beschleunigen den Entwicklungsprozess erheblich.

## Usability

Durch SAP Web-Dynpro erhalten SAP Kunden die Möglichkeit, Mitarbeitern eine intuitive und selbsterklärende Oberfläche zur Bearbeitung und Anzeige von Informationen aus dem SAP-System im Internet zur Verfügung zu stellen.

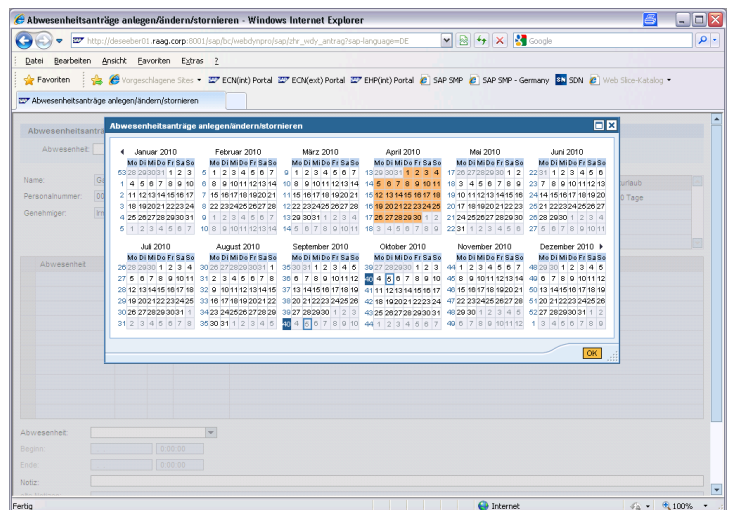

## Unser Angebot

Wir bieten Ihnen eine individuelle und passende Lösung für Ihre Prozesse an. Fordern Sie unser Angebot an, wir stellen Ihnen das richtige Paket zusammen.

## Interesse geweckt?

Nutzen Sie unser Angebot und nehmen Sie mit uns Kontakt auf. Wir stehen Ihnen für Fragen gerne zur Verfügung.



**Weiterführende Informationen:**  
Einfach QR-Code mit Ihrem Handy und z.B. dem App von i-nigma scannen und direkt Kontaktdaten abspeichern oder Web-Site aufrufen.

